

## Herb (Dill) Fernleaf

(*Anethum graveolens*)

Cultura para Plantas Vegetales (revisado 27/11/18)

- Perfect for patio planters – dwarf, compact plants don't need staking and won't topple over.
- Can also be grown in-ground and used for traditional culinary purposes.
- Late flowering allows for a long harvest season and extended ornamental period.
- *All-America Selections National Winner.*

### Información General

| Ubicación               | Estación de Floración     | Altura                   | Extensión                | Espacio entre Plantas    |
|-------------------------|---------------------------|--------------------------|--------------------------|--------------------------|
| principios de primavera | verano, finales de verano | 12-15 plg.<br>(30-38 cm) | 10-12 plg.<br>(25-30 cm) | 10-14 plg.<br>(25-36 cm) |

### Germinación

| Forma de Semilla | Tamaño de plug recomendado | Semillas/celda | Semanas de cultivo de plugs | Días para germinar | pH/CE inicial del medio     | Cubrir semilla |
|------------------|----------------------------|----------------|-----------------------------|--------------------|-----------------------------|----------------|
| RAW              | 288                        | 1-3            | 4-5                         | 4-7                | 5,5-5,8 pH<br>0,75 mmhos/cm | No             |

### Producción de Plugs

|                     | Etapa 1                             | Etapa 2                              | Etapa 3                                 | Etapa 4                                 |
|---------------------|-------------------------------------|--------------------------------------|---|---|
| <b>Humedad</b>      | Nivel 4                             | Nivel 3-4                            | Nivel 2-3                               | Nivel 2-3                               |
| <b>Temperatura</b>  | 68-72°F<br>20-22°C                  | 68-72°F<br>20-22°C                   | 65-68°F<br>18-20°C                      | 62-65°F<br>17-18°C                      |
| <b>Luz</b>          | Luz                                 | 500-1.000 p.c.<br>(5.400-10.800 Lux) | 1.000-1.500 p.c.<br>(10.800-16.100 Lux) | 1.500-2.000 p.c.<br>(16.100-21.500 Lux) |
| <b>Fertilizante</b> | Menos de 100 ppm N - CE menor a 0.7 | Menos de 100 ppm N - CE menor a 0.7  | 100 a 175 ppm N - CE de 0.7 a 1.2       | Menos de 100 ppm N - CE menor a 0.7     |

### Recomendaciones Clave para Propagación

Se puede sembrar directamente en el recipiente final.

### Producción de Planta Terminada

| Temperatura de Producción                          | PH/CE del Medio Deseado    | Fertilizante                      | Horas Luz |
|--|----------------------------|-----------------------------------|-----------|
| (días) 60-65°F/16-18°C<br>(noches) 55-60°F/13-16°C | 5,5-6,2 pH<br>1,0 mmhos/cm | 100 a 175 ppm N - CE de 0.7 a 1.2 | -         |

### Programación del cultivo

| Tamaño del Recipiente      | Número de Plugs | Tiempo de Cultivo | Estación  | RC |
|----------------------------|-----------------|-------------------|-----------|----|
| Pack 306                   | 1 (ppp)         | 3-4 (semanas)     | primavera | -  |
| 4/4.5 plg./Cuarto de galón | 1 (ppp)         | 3-4 (semanas)     | primavera | -  |
| 5/6 plg./Galón             | 1-3 (ppp)       | 4-5 (semanas)     | primavera | -  |

## Recomendaciones Clave para Terminar

La semilla se puede sembrar directamente en el recipiente final.

**NOTA:** Los productores deben usar la información presentada aquí como pautas solamente. PanAmerican Seed recomienda que los productores realicen una prueba de productos en sus propias condiciones. Los tiempos de cosecha variarán según el clima, la ubicación, la época del año y las condiciones ambientales del invernadero. Es responsabilidad del productor confirmar que el tratamiento esté disponible en su región, así como leer y seguir todas las instrucciones de la etiqueta actual relacionadas con los productos. Nada en este documento se considerará como garantía o garantía por parte de PanAmerican Seed de los productos que se enumeran en este documento. Los términos y condiciones de venta de PanAmerican Seed se aplicarán a todos los productos enumerados en este documento.

## Fotos de Variedades

---

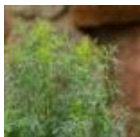

Fernleaf



Fernleaf

PanAmericanSeed™

PanAmerican Seed Co.  
622 Town Road, West Chicago, Illinois, USA, 60185-2698  
630 231-1400 Fax: 630 231-3609 PanAmSeed.com

™ indica marca registrada de y ® indica marca registrada de Ball Horticultural Company en los E.U.A. También puede haber sido registrada en otros países.  
©2019 Ball Horticultural Company